1253. *Jiné čtení* *(Nápěv 597 [1112])*

Koničku můj, stupaj na most,
co bych přijel k milé na noc.

Moja milá, přenocuj mě,
pacholka a štyry koně.

Jak mám tebe přenocovat,
nemám koničkům co dávat.

Nedaleko do městečka,
tam je oves a i sečka.

1254. *Od Dačic z Volfířova*

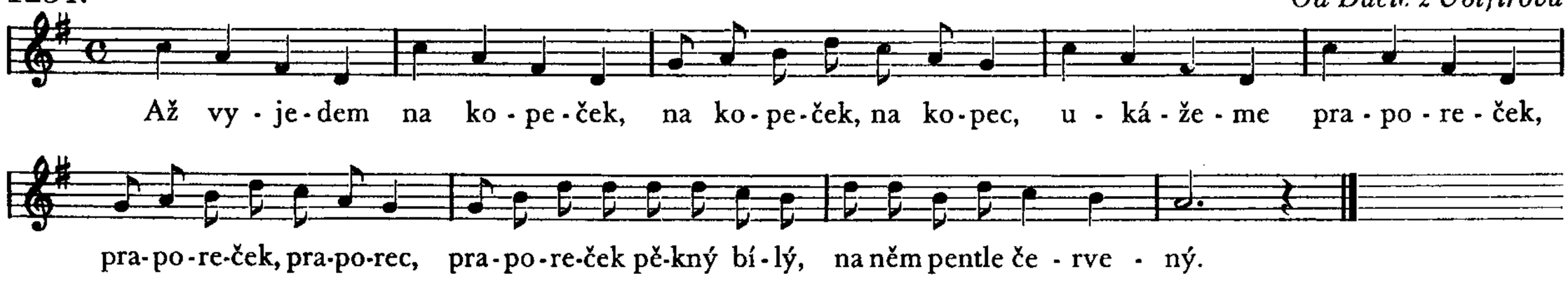

Až vyjedem na kopeček, na kopeček, na kopec,
ukážeme praporeček, praporeček, praporec,
praporeček pěkný bílý,
na něm pentle červený.

Vezouce nevěstu ztrácejí bič, aby naň od ženských mohli peněz žádati.

1255.

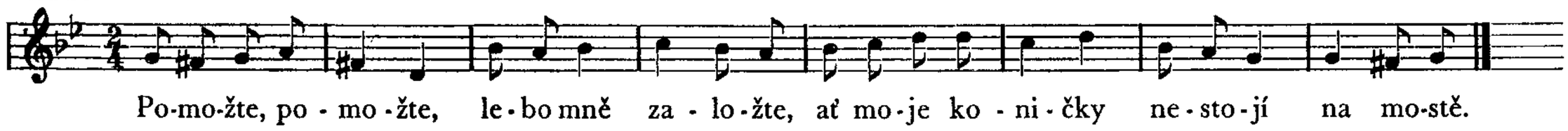

Pomožte, pomožte,
lebo mně založte,
ať moje koničky
nestojí na mostě.

Nestojí na mostě,
ale nad vývozem,
nemožu já pohnút
ani prázným vozem.

Ani prázným vozem,
práznýma konima,
co mi přitížila
moja roztomilá.

1256. *Ze Studénky. Sachar. II. 239. Ž. P. r. 114*

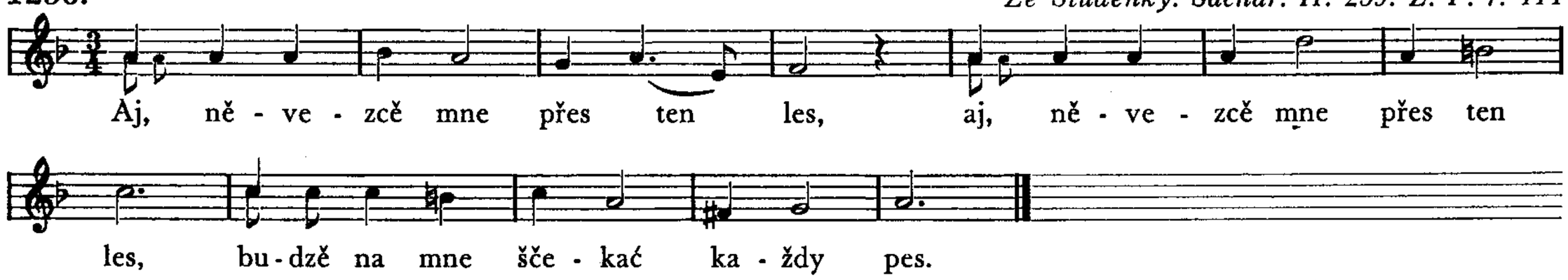

[: Něvezcě mne přes ten les, :][1])
budzě na mne ščekać každy pes.

Vezcě mne přes hajiček,
kaj spiva ptaček slaviček.

Aj, zpivaj, ptačku slavičku,
na mojem veseličku.

Tveho veseli je namale,
dokud maš vineček na hlavě.

Jak vinka z hlavy pozbudzěš,
teprem ty plakaci budzěš.

---

[1]) přes tu ves,
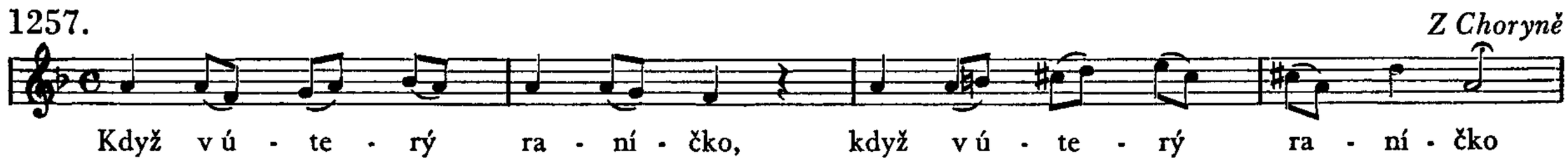
1257. *Z Choryně*