794. CESTA

1860.

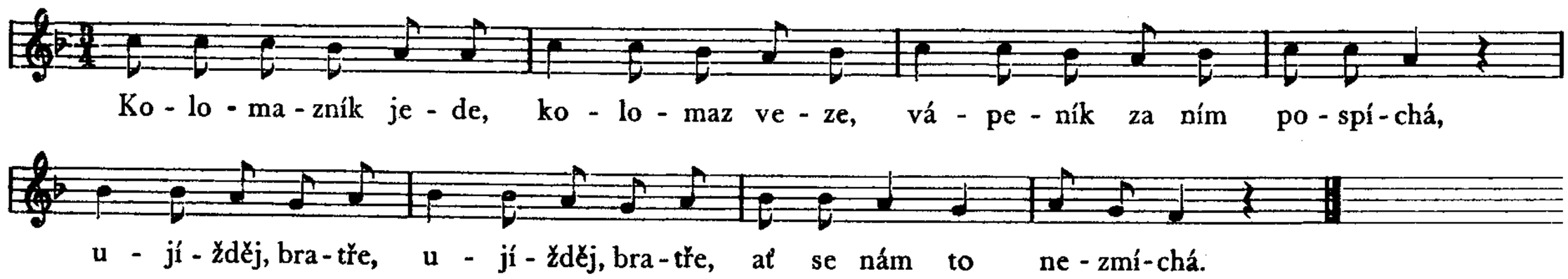

Kolomazník jede, kolomaz veze, vápeník za ním pospíchá,
[: ujížděj, bratře, :] ať se nám to nezmíchá.

1861. *(Nápěv 759 [1619])*

Z Francovy Lhoty

Měla sem já šohajíčka,
černé oči, bílé líčka,
byl to, Bože, šohajko,
chodíval za mnú daleko.

Daleko je za horama,
ešče dalej za vodama,
daleko je za vrškem,
chodíval za mnú s obuškem.

1862.

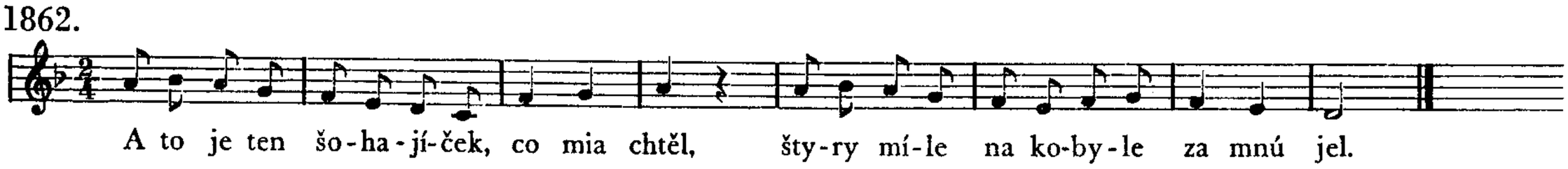

A to je ten šohajíček, co mia chtěl,
štyry míle na kobyle za mnú jel.

1863.

Od Holešova

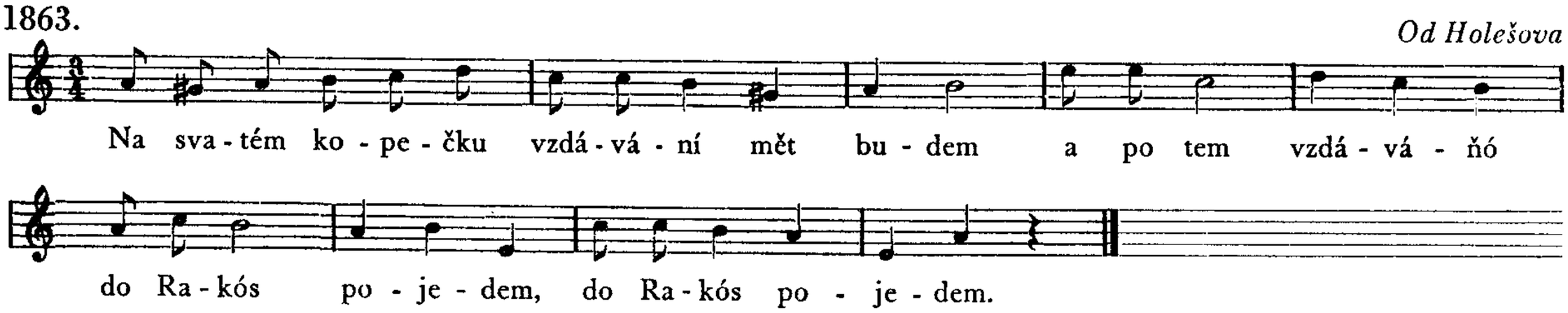

Na svatém kopečku vzdávání mět budem
a po tem vzdáváňó [: do Rakós pojedem. :]

Do Rakós, do Rakós, na to dobré vínko,
tam se ho napijem, má zlatá Nanynko.

1864.

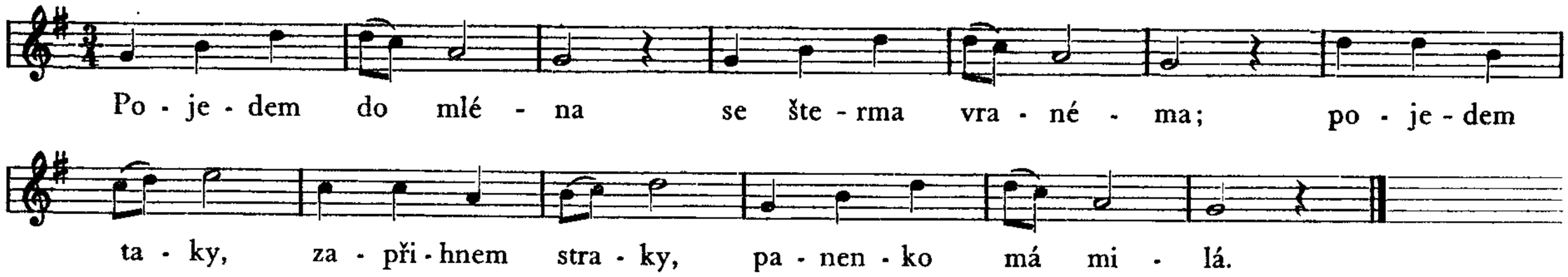

Pojedem do mléna
se šterma vraném;
pojedem taky,

zapřihnem straky,
panenko má milá.