6. Některé dětské a pověrečné popěvky

2191. *(Nápěv 834e [2152])*

Z Choliny

Hom, hom, Bartoňo,
kde pojedeš na koňo?
Pojedo já do Němec
své panence pro věnec.

Kop mně take jeden,
dám ti chleba s medem
a tvarůžka s chlebem.

Hop, škrk,
černó pantlo pod krk
a červenó pod rokáve,
co sem dostal od Rozále.

Mrskút či na pomlásku

2192.

Dávé vajec,
kázal kadlec
he kadlička,
habes dala dvě vajíčka.

Jedno bílý, dvě červený,
šak slepička snese hiný,
pod posteló v kótko
na březovým prótko.

Daj, paničko, daj vajíčko,
daj vajičko lebo dvě,
šak ti málo ubude.

Metlička se šupeří,
poženem se do dveří
a ze dveří do kuchyně
a z kuchyně šup do síně,
budem se sekat upřimně.

Jiná

2193.

Hou, hou, krávy jdou,
nesou mlíko pod vodou;
A ta naše jalová
u božího kostela.

Kostel se boří,
stodola hoří
a ty, panenko,
skoč mně do vody
pro ty čtyry jahody.

Proč bych já tam skákala,
svou sukničku mákala?
Kde bych si ji sušila?
Za kamny v koutku,
na zeleném proutku.

Proutek se votočí,
pár vajíček vyskočí.
Má žilečka se šupeří,
vaše děvečka mně nevěří.
Poženem se do dveří atd.

Na sv. Matěje chodí hospodář po zahradě od stromu ku stromu a třesa jimi, říká:

2194.

Z Komína u Brna

Milý svatý Matěji,
máme v tobě náději,
abys nám dal kadlátke
do té našé zahrádke.

Při pálení ohně na sv. Jana:

2195.

Jáno, milé Jáno,
budívaj nás ráno,
ej, ráno, ráníčko,
než vynde sluněčko.

Už sluněčko vyšlo
na našu zahrádku,
netěšte sa, chlapci,
mému marijánku,
máte u súseda
rozkvětlú fialku.

2196.

Z Březové

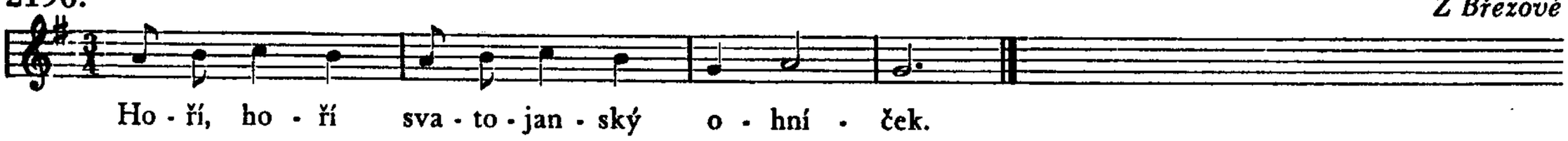

Hoří, hoří svatojanský ohníček,
nakládal ho ten volačí syneček.

Hoří, hoří svatojanská lalija,
nakladla jí ta volačja Marina.